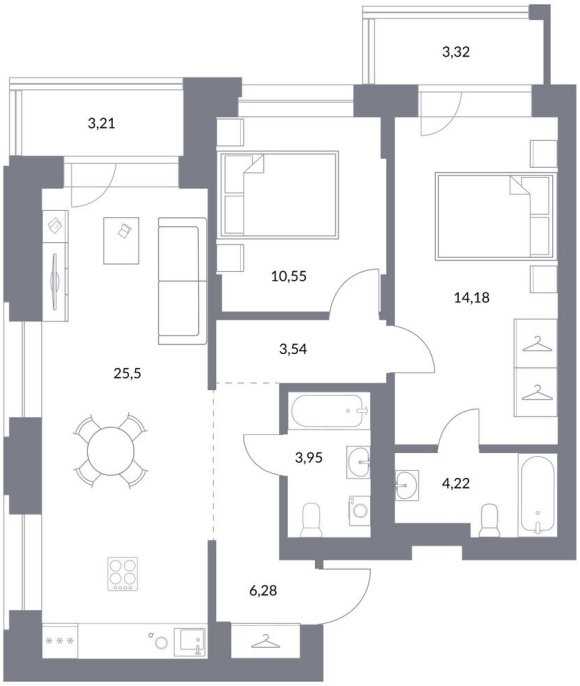

2-комнатная

— 2 санузла
— Мастер-спальня
— 2 лоджии
— Гардеробная

О жилом комплексе «Прованс»

Новосибирск, ул. Железнодорожная, 18



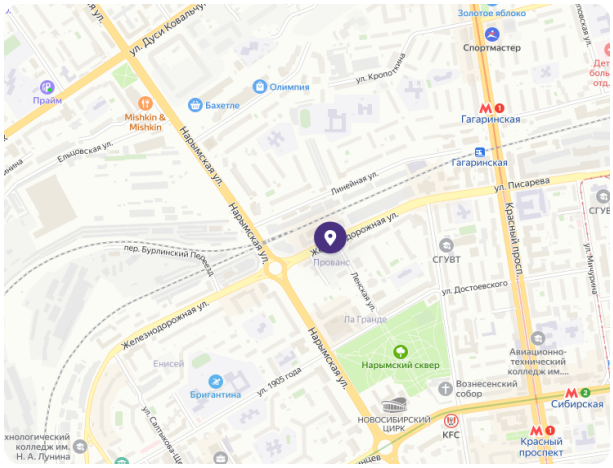

Городские резиденции «Прованс» находятся в историческом центре города, рядом с Нарымским сквером. Первый дом квартала состоит из двух жилых секций — 18 и 25 этажей. В проекте представлены квартиры с продуманными и функциональными планировками площадью от 20 до 131 м². Каждая квартира отличается удобным зонированием с правильным разделением приватных и общественных зон, панорамными видами на город. Городская резиденция «Прованс» — привилегия высоких стандартов жизни в историческом центре города.

Дом сдан

Офис продаж на объекте

+7 (383) 200-40-50

г. Новосибирск, Железнодорожная, 18

Пн.-Пт.: с 09:00 до 18:00Сб: с 10:00 по 15:00

Центральный офис продаж

+7 (383) 200-40-50

г. Новосибирск, Сибревкома 9

Пн.-Пт.: с 09:00 до 18:00Сб: с 10:00 по 15:00